Ficha técnica

	Compilación: OBRAS 8 - JAIME MENDOZA NAVA	
	SENAPI RESOLUCIÓN ADMINISTRATIVA	N° 3-2642/2019 del 31 de Diciembre de 2019
	Derecho de Autor y Derechos Conexos de ley	senapi
	El SENAPI presta toda la protección y los derechos de uso para que ésta obra musical no sea plagiada ni utilizada de forma errónea por terceras personas, protegiendo al autor contra la Piratería.	
	El Derecho de Autor está constituido enunciativamente por todas aquellas obras y documentos señalados en el Art. 26, numeral 1. del Decreto Supremo N° 23907 Reglamento de la Ley de Derecho de Autor, respaldado por la Ley 1322 de Derecho de Autor. El mismo cuenta con el respaldo internacional del Convenio de Roma, el Convenio de Berna y El Acuerdo sobre los Aspectos de los Derechos de Propiedad Intelectual (ADPIC). https://www.senapi.gob.bo/	
NR. TOTAL		
175		
	Título	MARIANELA
	Colección	
	Autor	Jaime Mendoza Nava
	Titular	Jaime Mendoza Nava
	Formato en mm	247 X 334
	Páginas	3
	Instrumento	**PIANO**
	Fecha de composición	
	Nr. de composición	175
	Pais	Bolivia
	Contacto	https://jaimemendozanava.com/

Marinela

J. Mendoza R.

Allegro

scherzando

rit.
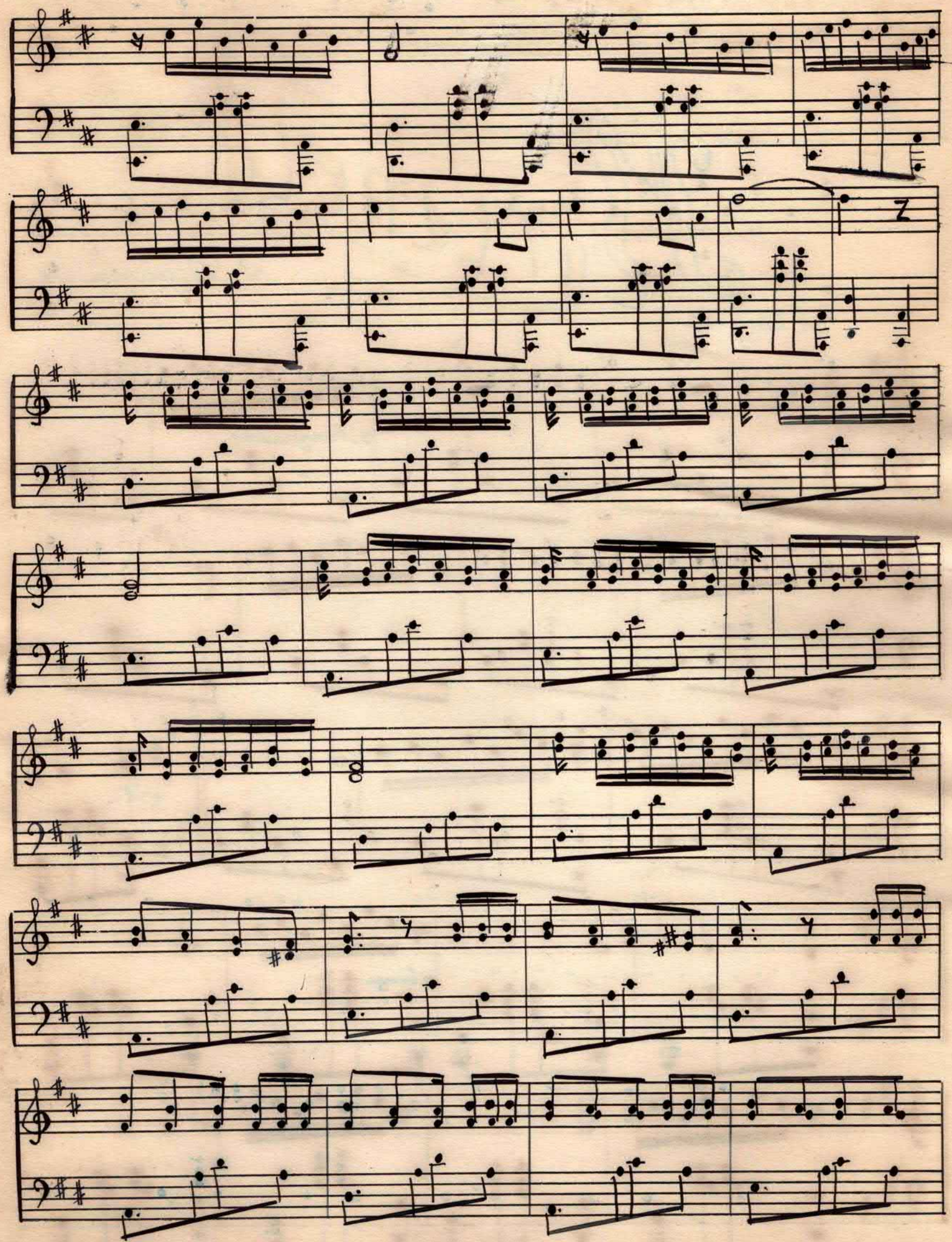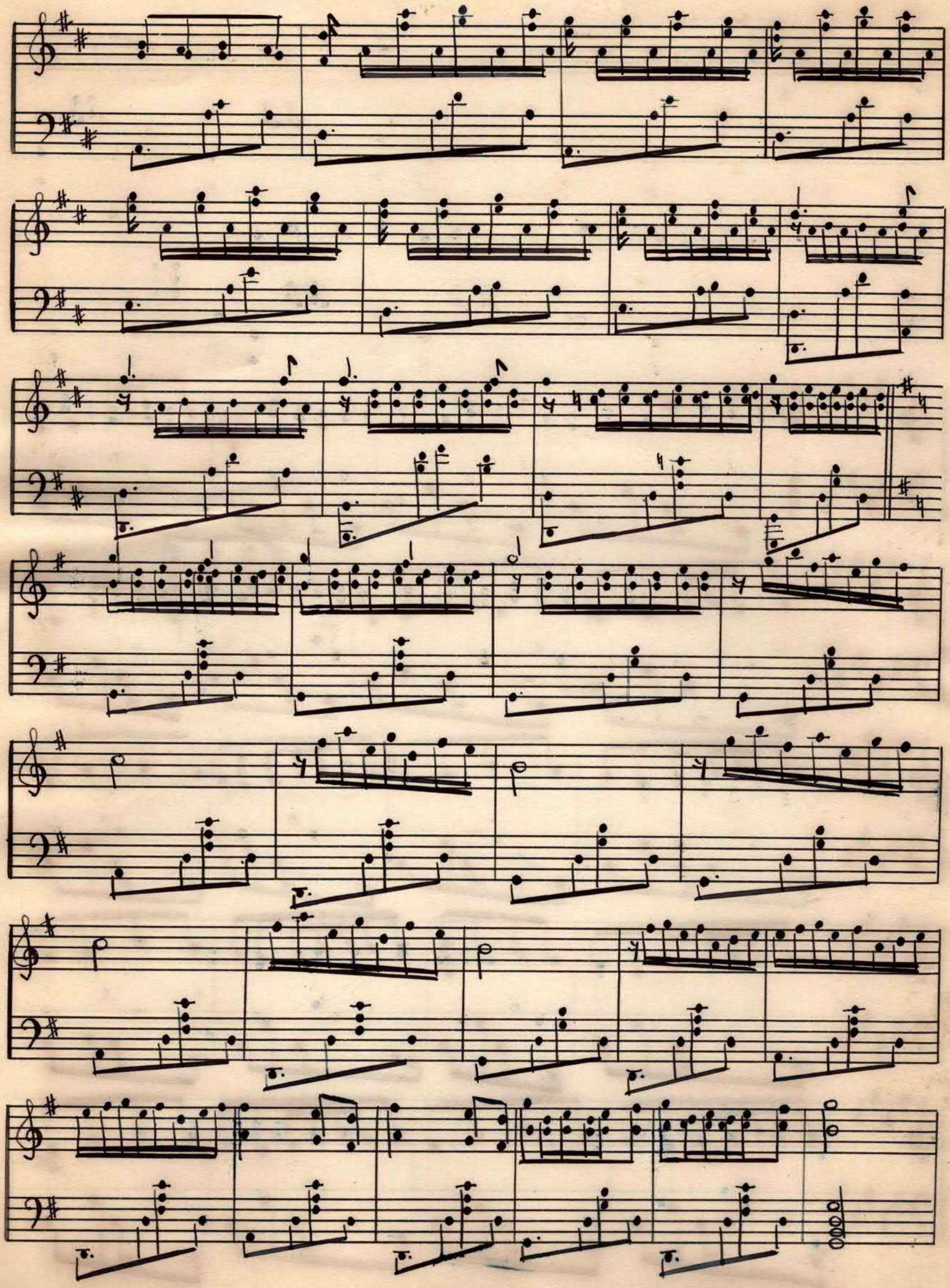
a Temp.